

Commune de LESCHAUX

Carte des aléas naturels

Dégré des aléas

- Zone d'aléa fort
- Zone d'aléa moyen
- Zone d'aléa faible
- Zone d'aléa négligeable
- Limite communale
- Périmètre d'étude torrent du Villard issu du rapport RTM 2023_071/rn du 13/10/2023

Nature des aléas

- G: Glissement de terrain
- H: Terrains Hydromorphes
- I: Inondation
- P: Chute de blocs et de pierres
- T: Crue Torrentielle

Identification des zones

G3P1 : Nature et degré des aléas
1 : Numéro de zone présent dans le dossier communal synthétique (DCS)

Notifiée par le préfet le 3 février 2006

Modification partielle : secteur "Torrent du Villard"

Version 04/2024

Source des données :
Périmètre : ©IGN-BD TOPO
Fond de plan : copyright IGN SCAN25

Échelle : 1 / 10 000

0 250 500

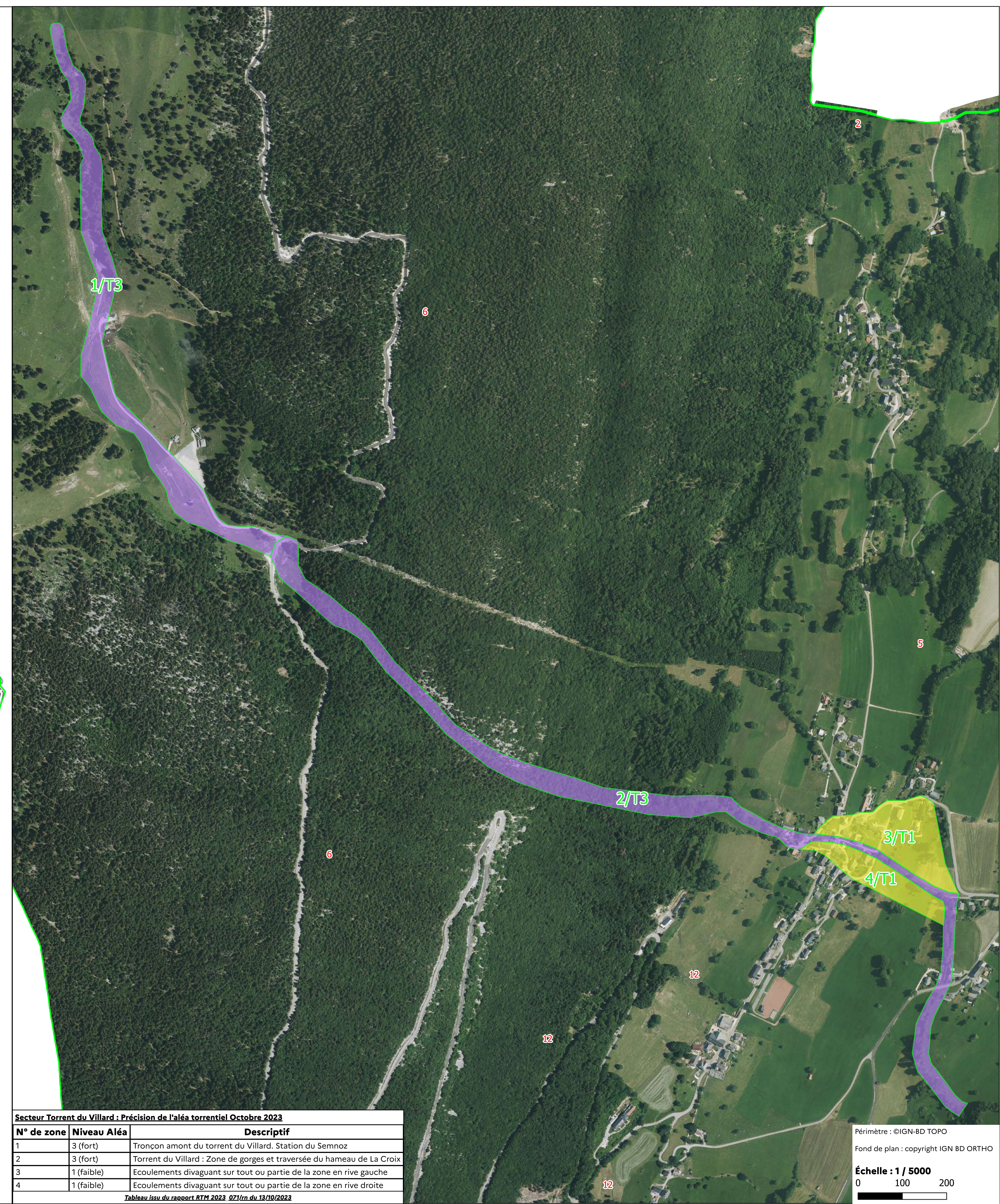
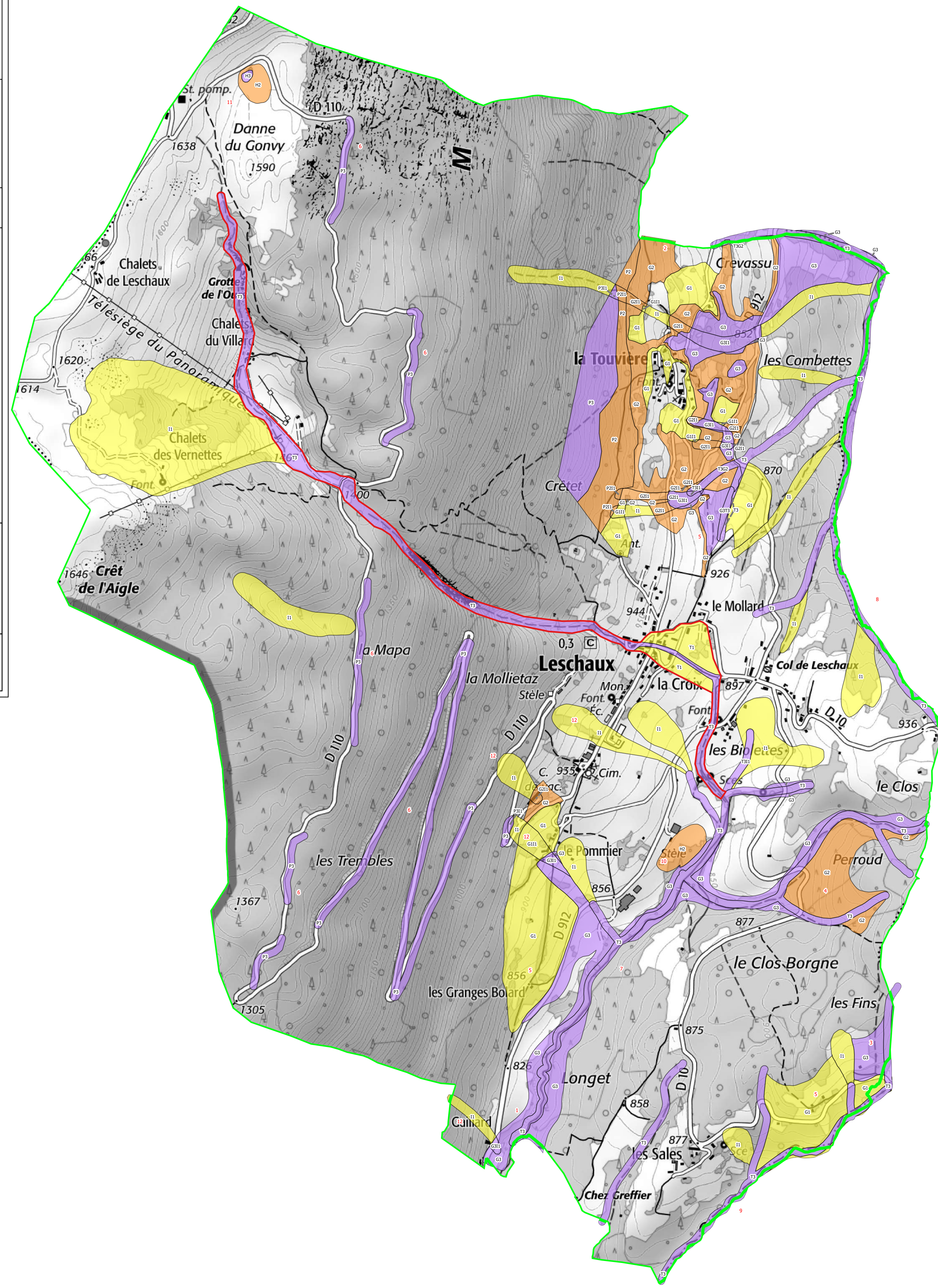

Secteur Torrent du Villard : Précision de l'aléa torrentiel Octobre 2023

N° de zone	Niveau Aléa	Descriptif
1	3 (fort)	Tronçon amont du torrent du Villard. Station du Semnoz
2	3 (fort)	Torrent du Villard : Zone de gorges et traversée du hameau de La Croix
3	1 (faible)	Ecoulements divaguant sur tout ou partie de la zone en rive gauche
4	1 (faible)	Ecoulements divaguant sur tout ou partie de la zone en rive droite

Tableau issu du rapport RTM 2023_071/rn du 13/10/2023